50η ΣΥΜΕΩΝΙΔΕΙΟΣ ΔΙΑΛΕΞΗ

27 ΦΕΒΡΟΥΑΡΙΟΥ 2026

50 ΧΡΟΝΙΑ ΚΛΙΝΙΚΟ ΕΡΓΟ Α.Ν.Θ. "ΘΕΑΓΕΝΕΙΟ"

"Η Επιστημονική Εξέλιξη στην Αντιμετώπιση του Καρκίνου"

28 ΦΕΒΡΟΥΑΡΙΟΥ 2026

ΑΜΦΙΘΕΑΤΡΟ Α.Ν.Θ. "ΘΕΑΓΕΝΕΙΟ" ΘΕΣΣΑΛΟΝΙΚΗ

ΕΠΙΣΤΗΜΟΝΙΚΟ ΠΡΟΓΡΑΜΜΑ

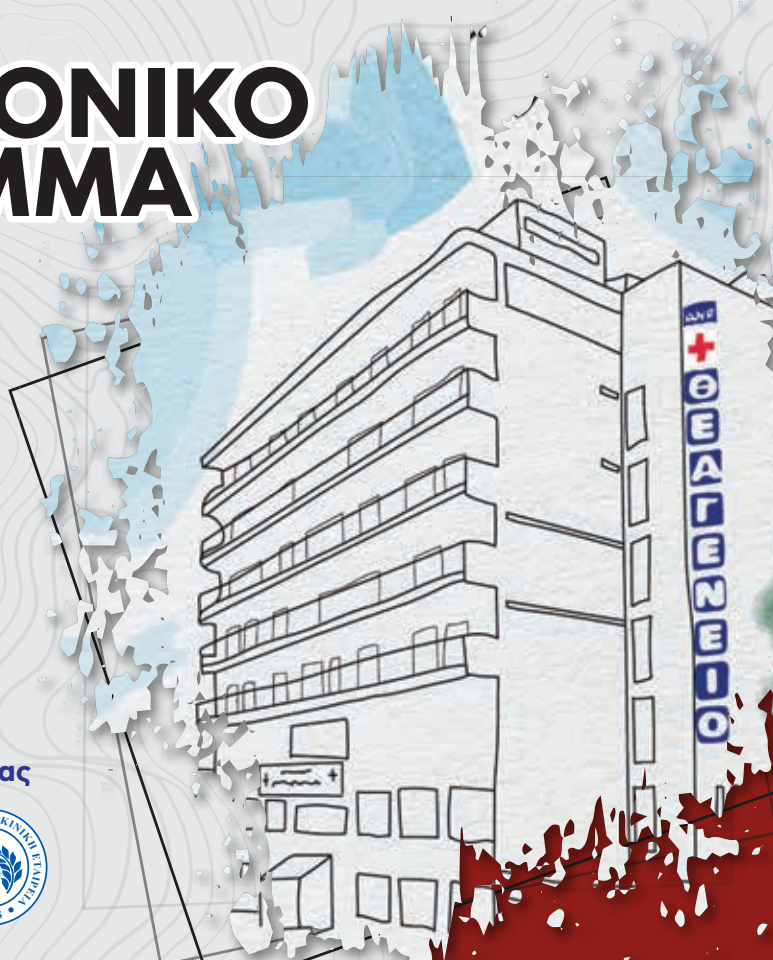

Διοργάνωση:
Αντικαρκινικό Νοσοκομείο Θεσσαλονίκης "ΘΕΑΓΕΝΕΙΟ"

Σε συνεργασία:
με την
Ερευνητική Χειρουργική Ογκολογική Εταιρεία Ελλάδος (Ε.Χ.Ο.Ε.Ε.)

και την
Ελληνική Εταιρεία Ερεύνης του Καρκίνου (Ε.Ε.Ε.Κ.)

Υπό την Αιγίδα της:
Ελληνικής Αντικαρκινικής Εταιρείας

PrόstaLumin®

18F-PSMA-1007

"A GAME CHANGER IN THE PROSTATE CANCER MANAGEMENT"

Στοχεύοντας το PSMA

- Ακριβέστερη αρχική σταδιοποίηση
- Έγκαιρος εντοπισμός της υποτροπής
- Προϋπόθεση για τα Theragnostics

Η εξέταση PET PSMA πλέον συνταγογραφείται

Το πρώτο εγκεκριμένο από τον ΕΟΦ φαρμακευτικό προϊόν για PET PSMA απεικόνιση.

Η διαγνωστική εξέταση πραγματοποιείται σε κάθε Τμήμα Πυρηνικής Ιατρικής με PET/CT εξοπλισμό.

Πριν την συνταγογράφηση της ιατρικής εξέτασης, συμβουλευτείτε την ΠΧΠ του προϊόντος.

Βοηθήστε να γίνουν τα φάρμακα πιο ασφαλή και Αναφέρετε
ΟΛΕΣ τις ανεπιθύμητες ενέργειες
για ΟΛΑ τα φάρμακα
Συμπληρώνοντας την "ΚΙΤΡΙΝΗ ΚΑΡΤΑ"

BIOKOSMOS
RADIOPHARMACEUTICALS

Τρόπος Διάθεσης: Μόνο για νοσοκομειακή χρήση ή σε ιατρικά εργαστήρια με απαραίτητο εξοπλισμό. Μόνο από ιατρό με σχετική άδεια ή εξειδικευμένο προσωπικό υπό επίβλεψη πυρηνικού ιατρού.
Περιεκτικότητα: PrόstaLumin 20 - 4500 MBq/ml ενέσιμο διάλυμα Ενδεικτική τιμή: 1.749,00 €

ΒΙΟΚΟΣΜΟΣ Α.Ε.Β.Ε. | ΠΑΡΑΓΩΓΗ ΡΑΔΙΟΦΑΡΜΑΚΩΝ
Έδρα - Μονάδα Παραγωγής Λαυρίου: Θέση Πάνορμος, 19500 Λαύριο
Μονάδα Παραγωγής Λακκώματος: Λάκκωμα, 63080 Ν. Καλλικράτεια
ΤΗΛ: 22920 63900 | FAX: 22920 69235
www.biokosmos.gr

PROSTI585Ενημ.ιούνιος 2025

ALYMSYS®

Bevacizumab

Alymsys 02/05/2023

Πριν την συνταγογράφηση συμβουλευτείτε την Περίληψη Χαρακτηριστικών Προϊόντος

Για ενδοφλέβια χρήση μετά από αραίωση
Φαρμακευτικό προϊόν για το οποίο απαιτείται περιορισμένη ιατρική συνταγή.
Μόνο για νοσοκομειακή χρήση από γιατρό με κατάλληλη εξειδίκευση και εμπειρία.

▼ Το φάρμακο αυτό τελεί υπό συμπληρωματική παρακολούθηση.
Αυτό θα επιτρέψει το γρήγορο προσδιορισμό νέων πληροφοριών ασφαλείας. Ζητείται από τους επαγγελματίες υγείας να αναφέρουν οποιαδήποτε πιθανολογούμενες ανεπιθύμητες ενέργειες.

Νοσοκομειακές Τιμές:
ALYMSYS C/S SOL.IN 25MG/ML VIAL X 16 ML: 586,28 €
ALYMSYS C/S SOL.IN 25MG/ML VIAL X 4 ML: 150,24 €

Τοπικός Αντιπρόσωπος

WinMedica

Για περισσότερες πληροφορίες:
WIN MEDICA ΦΑΡΜΑΚΕΥΤΙΚΗ Α.Ε.
Αγησιλάου 6-8, Μαρούσι 151 23
Τηλ.: 210 7488821, Fax: 210 7488827
info@winmedica.gr
www.winmedica.gr

Κάτοχος Άδειας Κυκλοφορίας

mAbxience

Βοηθήστε να γίνουν τα φάρμακα πιο ασφαλή και Αναφέρετε ΟΛΕΣ τις ανεπιθύμητες ενέργειες για ΟΛΑ τα φάρμακα Συμπληρώνοντας την «ΚΙΤΡΙΝΗ ΚΑΡΤΑ»

Οργανωτική Επιτροπή

Πρόεδρος: **Κριθαρίδης Ν.**
Αντιπρόεδρος: **Ανίσογλου Σ.**
Μέλη: **Αναστασιάδου Γ.**
Ανδρεάδης Χ.
Ανδρεάδου Α.
Δημάσης Ν.
Καραγιάννης Γ.
Κατωδρύτου Ε.
Λέββα Σ.
Μπόνιου Κ.
Ξηρού Π.

Επιστημονική Επιτροπή

Μέλη: **Βασταρδή Ο.**
Ιωσηφίδου Ρ.
Κυριακίδης Φ.
Μακρίδου Α.
Μουστάκας Γ.
Νικολαΐδου Α.
Παπακοτούλας Π.
Παρπούδη Σ.
Σουφλέρης Κ.
Συνδουκά Ε.
Τσιούδα Θ.
Φωτίου Β.
Χαραλαμπίδου Μ.
Χαρατσής Χ.

Καλωσόρισμα Προέδρου

Αξιότιμοι προσκεκλημένοι,

Με ιδιαίτερη χαρά και τιμή σας καλωσορίζω στην Ημερίδα μας, η οποία φιλοδοξεί να αποτελέσει ένα ουσιαστικό βήμα διαλόγου, ανταλλαγής γνώσεων και γόνιμου προβληματισμού γύρω από τα σύγχρονα ζητήματα της ογκολογίας.

Στη σημερινή 50η Συμεωνίδειο Διάλεξη, έχουμε την ιδιαίτερη τιμή να παρευρίσκεται ο διακεκριμένος επιστήμονας Dr. Nikos Papanikolaou, Καθηγητής Φυσικής Ιατρικής στο University of Texas Health Science Center στο San Antonio των Ηνωμένων Πολιτειών, ο οποίος θα είναι ο κύριος ομιλητής της εκδήλωσης.

Επίσης, είναι αξιοσημείωτη και μας γεμίζει ενθουσιασμό, η παρουσία διακεκριμένων επιστημόνων από το χώρο της υγείας και ειδικά της ογκολογίας.

Αγαπητοί προσκεκλημένοι,

Σε μια εποχή ταχύτατων επιστημονικών και τεχνολογικών εξελίξεων, όπου η ανταλλαγή τεκμηριωμένης γνώσης αποτελεί βασικό εργαλείο προόδου, πιστεύουμε ότι η Ημερίδα αυτή θα συμβάλει ουσιαστικά στην ενίσχυση του επιστημονικού διαλόγου και στη διαμόρφωση ενός σταθερού πλαισίου συνεργασίας για το μέλλον.

Θα ήθελα να εκφράσω τις θερμές μου ευχαριστίες προς τους εισηγητές μας για τη συμμετοχή και την πολύτιμη συμβολή τους, καθώς και προς όλους εσάς που με την παρουσία σας στηρίζετε αυτή την προσπάθεια.

Ιδιαίτερες ευχαριστίες οφείλονται στην οργανωτική επιτροπή και τα στελέχη του Θεαγενείου για την άρτια προετοιμασία της εκδήλωσης.

Σας εύχομαι μια παραγωγική και δημιουργική ημερίδα.

Με εκτίμηση

ο Πρόεδρος της Οργανωτικής Επιτροπής
Κριθαρίδης Νικόλαος
Διοικητής Α.Ν.Θ. "ΘΕΑΓΕΝΕΙΟ"

ΕΠΙΣΤΗΜΟΝΙΚΟ ΠΡΟΓΡΑΜΜΑ

Παρασκευή 27 Φεβρουαρίου 2026

18:00′ – 19:00′ ΤΕΛΕΤΗ ΕΝΑΡΞΗΣ

-Προσφωνήσεις – Χαιρετισμοί

19:00′ – 20:00′ 50η ΣΥΜΕΩΝΙΔΕΙΟΣ ΔΙΑΛΕΞΗ

Προεδρείο: **Κριθαρίδης Ν., Μπόνιου Κ., Ανίσογλου Σ.**
Θέμα: **Stereotactic Body Radiotherapy (SBRT): clinical rationale, implementation, emerging technologies**
Ομιλητής: **Prof. Papanikolaou Nikos**
Medical Physics, Dept. Radiation Oncology, San Antonio Texas

20:00′ – 20:20′ Χορωδία Εργαζομένων Α.Ν.Θ. "ΘΕΑΓΕΝΕΙΟ"

Μαέστρος: **Παπαλάσκαρη Αργυρώ**

20:20′ Δεξίωση Υποδοχής

Σάββατο 28 Φεβρουαρίου 2026

09:00′ - 09:45′ Στρογγυλό Τραπέζι

Θέμα: **Ολιστική & Παρηγορική Φροντίδα του Ασθενή**
Προεδρείο: **Ανίσογλου Σ., Κοντοπούλου Α.**

- Η προσφορά του Συλλόγου Φίλων Αντικαρκινικού Νοσοκομείου ΘΕΑΓΕΝΕΙΟ "Αλέξανδρος Συμεωνίδης" ***Κοντοπούλου Α.***
- Καρκινικός Πόνος & Παρηγορική Φροντίδα ***Χαρατσής Χ.***
- Σύγχρονη Παρηγορική Ακτινοθεραπεία: Βελτίωση της Ποιότητας Ζωής μέσω Ακρίβειας και Αποδοτικότητας ***Ταταρίδου Ε.***

09:45′ - 10:15′ Στρογγυλό Τραπέζι

Θέμα: **Ποιότητα Ζωής: Από τις ακρωτηριαστικές επεμβάσεις στη διατήρηση των οργάνων**
Προεδρείο: **Ιωσηφίδου Ρ., Μουστάκας Γ., Στεφανίδης Α.**

- Ποιότητα ζωής μετά από μαστεκτομή με ή χωρίς αποκατάσταση και μετά από συντηρητικές επεμβάσεις μαστού ***Παΐδα Μ.***
- Ποιότητα ζωής στον καρκίνο του νεφρού ***Μήτσιος Σ.***
- Ποιότητα ζωής τον καρκίνο λάρυγγα ***Φωτιάδου Σ.***

10:15′ - 11:15′ Στρογγυλό Τραπέζι

Θέμα: **Ερευνητικά Πρωτόκολλα: Η Νέα πνοή στην Ογκολογία – Εκπαιδευτικά προγράμματα (Κέντρο Μαστού)**
Προεδρείο: **Ιωσηφίδου Ρ., Κατωδρύτου Ε., Τζιλβές Δ.**

- Η Δημιουργία του κέντρου μαστού στο Α.Ν.Θ "ΘΕΑΓΕΝΕΙΟ" – Νέες τεχνολογίες στη χειρουργική αντιμετώπιση του καρκίνου του μαστού ***Παρπούδη Σ.***
- Στην Αιματολογία ***Κατωδρύτου Ε.***
- Στη Γαστρεντερολογία ***Αξιάρης Γ.***
- Στην Ογκολογία ***Ράλλης Γ.***

11:15′ - 11:45′ Διάλειμμα Καφέ

11:45′ - 12:15′ Στρογγυλό Τραπέζι

Θέμα: **Α.Ν.Θ. "Τεχνολογικές Εξελίξεις στο ΘΕΑΓΕΝΕΙΟ"**
Προεδρείο: **Τσιούδα Θ., Χαραλαμπίδου Μ., Χατζηπαυλίδου Β.**

- EBUS στον καρκίνο του πνεύμονα ***Μπούτσικου Ε.***
- Νέα εποχή στην Ακτινοθεραπεία μετά την δωρεά ΙΣΝ ***Μακρίδου Α.***
- Η Εξέλιξη της Πυρηνικής Ιατρικής την τελευταία 10ετία ***Καλαθάς Θ.***

12:15′ - 13:00′ Στρογγυλό Τραπέζι Μέρος 1ο

Θέμα: **Η Νέα γενιά στην Έρευνα & Εφαρμογή Τεχνολογίας Αιχμής**
Προεδρείο: **Ξυνού Α., Ταουκτσή Α., Χατζημάρκου Μ.**

- Επιφανειακά Καθοδηγούμενη Ακτινοθεραπεία (SGRT) ***Καραπαναγιωτίδου Μ.***
- Ακτινοθεραπεία Μαστού σε Βαθιά Εισπνοή (DIBH) ***Ξηροπούλου Ε.***
- Ρομποτικό Σύστημα διάλυσης Χημειοθεραπευτικών Φαρμάκων ***Τσιτσιλαράς Α.***
- Ψηφιακή Τομοσύνθεση Μαστού και Στερεοτακτική Βιοψία ***Σαραλέκος Α.-Ρ.***

13:00′ - 13:45′ Στρογγυλό Τραπέζι Μέρος 2ο

Θέμα: **Η Νέα γενιά στην Έρευνα & Εφαρμογή Τεχνολογίας Αιχμής**
Προεδρείο: **Αλιμπέρτη Μ., Πασχάλη Α., Χαλούλης Π.**

- Εξατομικευμένη Δοσιμετρία στις Μοριακές Θεραπείες ***Χατζηβασίλογλου Ε.***
- Ραδιοσυχνότητες στην αντιμετώπιση του πόνου ***Φανερωμένος Π.***
- ΤΝ στον Σχεδιασμό Ακτινοθεραπείας και Εξατομικευμένη Διασφάλιση Ποιότητας ***Χαραλαμπίδης Ι.***
- Η Συμβολή του 5G στη Βελτίωση των Ιατρικών Υπηρεσιών. Από τη Θεωρία στην Πράξη" ***Καλανδρέας Κ.***

13:45′ - 14:15′ Μεσημεριανή Διακοπή

14:15′ - 15:15′ Στρογγυλό Τραπέζι

Θέμα: **Από τη Χ/Θ στην Ανοσοθεραπεία και ακόμη παραπέρα**
Προεδρείο: **Κασαράκης Δ., Λάλλα Ε., Παπακοτούλας Π.**

- Update Γυναικολογικού Καρκίνου ***Πολυχρονίδου Γ.***
- Update Ουρολογικού Καρκίνου ***Κυριακίδης Φ.***
- Update Καρκίνου του Πνεύμονα ***Καντζιούρα Α.***

15:15′ - 16:15′ Στρογγυλό Τραπέζι

Θέμα: **Οι αφανείς ήρωες στην αντιμετώπιση του Καρκίνου – Εργαστηριακή Προσέγγιση Πλασματοκυτταρικών Δυσκρασιών**
Προεδρείο: **Διαμαντή Ι., Δίτσα Μ., Νικολαΐδου Α., Σκευούδη Σ.**

Εργαστηριακή Προσέγγιση Πλασματοκυτταρικών Δυσκρασιών

- Ανοσολογικό εργαστήριο: Ηλεκτροφορητικές μέθοδοι και νεφελομετρία ***Γιαννούλη Ε.***
- Αιματολογικό εργαστήριο: Κυτταρομετρία ροής ***Γιαννάκη Ε.***

Οι αφανείς ήρωες στην αντιμετώπιση του Καρκίνου

- Ενδοσκοπική FNA στον καρκίνο του παγκρέατος & EBUS πνεύμονα ***Φυτιλή Π.***
- Καρκινικοί δείκτες ***Χαραλαμπίδου Σ.***
- Βιοψία ιστού: Εκεί όπου η Βιολογία συναντά την κλινική απόφαση ***Συρνιώτη Α.***

16:15′ Λήξη – Συμπεράσματα

ΓΕΝΙΚΕΣ ΠΛΗΡΟΦΟΡΙΕΣ

Διοργάνωση:
Αντικαρκινικό Νοσοκομείο Θεσσαλονίκης "ΘΕΑΓΕΝΕΙΟ"

Σε συνεργασία:
με την **Ερευνητική Χειρουργική Ογκολογική Εταιρεία Ελλάδος (Ε.Χ.Ο.Ε.Ε.)**
και την **Ελληνική Εταιρεία Ερεύνης του Καρκίνου (Ε.Ε.Ε.Κ.)**

Υπό την Αιγίδα της:
Ελληνικής Αντικαρκινικής Εταιρείας – ΕΑΕ

Τόπος Διεξαγωγής
Αμφιθέατρο Α.Ν.Θ. "ΘΕΑΓΕΝΕΙΟ"

Χρόνος Διεξαγωγής:

50η Συμεωνίδειος Διάλεξη
27 Φεβρουαρίου 2026

50 Χρόνια Κλινικού Έργου Α.Ν.Θ. "ΘΕΑΓΕΝΕΙΟ"
«Η Επιστημονική Εξέλιξη στην Αντιμετώπιση του Καρκίνου»
28 Φεβρουαρίου 2026

Εγγραφή – Δικαίωμα συμμετοχής:
Η εγγραφή & η παρακολούθηση του Συνεδρίου είναι **ΔΩΡΕΑΝ** και περιλαμβάνει:
• Παρακολούθηση του Επιστημονικού Προγράμματος
• Συμμετοχή στις επισιτιστικές υπηρεσίες των Εκδηλώσεων
• Πιστοποιητικό παρακολούθησης

Η Γραμματεία θα λειτουργεί από τις 17:30' την 27η Φεβρουαρίου 2026. Οι εγγραφές θα πραγματοποιηθούν ηλεκτρονικά είτε στη Γραμματεία του Συνεδρίου, είτε μέσα από το site μας m-c-c.gr.

Πιστοποίηση Παρακολούθησης:
Μετά το πέρας των Εργασιών, θα σας αποσταλεί ηλεκτρονικά το πιστοποιητικό παρακολούθησης στην διεύθυνση που δηλώσατε κατά την εγγραφή σας.

Τελετή Έναρξης
50η Συμεωνίδειος Διάλεξη

Παρασκευή 27 Φεβρουαρίου 2026 στις 18:00
Αμφιθέατρο Α.Ν.Θ. "ΘΕΑΓΕΝΕΙΟ"

Τίτλος ομιλίας: Stereotactic Body Radiotherapy (SBRT): clinical rationale, implementation, emerging technologies

Ομιλητής: ***Prof. Papanikolaou Nikos***
Medical Physics, Dept. Radiation Oncology, San Antonio Texas

ΓΡΑΜΜΑΤΕΙΑ

M.C.C. Makedonia Conference Center
Υπ. Φ. Δραγούμη 23, Τ.Κ. 54635, Θεσσαλονίκη
Τηλ: 2310 202 212 – Κιν: 6942 504797
web: www.m-c-c.gr
e-mail: makedoni@otenet.gr / info@m-c-c.gr

ΠΡΟΕΔΡΟΙ – ΟΜΙΛΗΤΕΣ

Papanikolaou Nikos	PhD, MTS, MBA, Professor and Chief Division of Medical Physics Mays Cancer Center, UT Health-MD Anderson San Antonio
Αλιμπέρτη Μαρία	MSc, ΕΙΦ, ΕΑΠ, Φυσικός Ιατρικής Ακτινοφυσικός, Α.Ν.Θ. "ΘΕΑΓΕΝΕΙΟ"
Ανίσογλου Σουζάνα	Αναισθησιολόγος – Εντατικολόγος, Διευθύντρια Μ.Ε.Θ. & και Ιατρείου Πόνου, Α.Ν.Θ. "ΘΕΑΓΕΝΕΙΟ", Διευθύντρια Ιατρικής Υπηρεσίας, Πρόεδρος ΕΝΛ, Πρόεδρος Δ.Σ. Ερευνητικής Χειρουργικής Ογκολογικής Εταιρείας Ελλάδος (Ε.Χ.Ο.Ε.Ε.), Μέλος Δ.Σ. ΠΑΡΗ•ΣΥ•Α
Αξιάρης Γεώργιος	Γαστρεντερολόγος, Επιμελητής Β', Γαστρεντερολογικό – Ογκολογικό Τμήμα, Α.Ν.Θ. "ΘΕΑΓΕΝΕΙΟ"
Γιαννάκη Ευθαλία	Βιολόγος, PhD, Αιματολογικό-Ογκολογικό Τμήμα, Α.Ν.Θ. "ΘΕΑΓΕΝΕΙΟ"
Γιαννούλη Ελένη	MD, MSc, Ιατρός Βιοπαθολόγος, Δ/ντρια Ε.Σ.Υ., Βιοπαθολογικό & Βιοχημικό Εργαστήριο, Α.Ν.Θ. "ΘΕΑΓΕΝΕΙΟ"
Διαμαντή Ιωάννα	MSc, PhD, Βιοπαθολόγος, Προϊσταμένη Διευθύντρια Βιοχημικό & Βιοπαθολογικό Τμήμα, Α.Ν.Θ. "ΘΕΑΓΕΝΕΙΟ"
Δίτσα Μαρία	Ιατρός Βιοπαθολόγος, Προϊσταμένη Δ/ντρια Ε.Σ.Υ., Αιματολογικό Τμήμα-Εργαστήριο, Α.Ν.Θ. "ΘΕΑΓΕΝΕΙΟ"
Ιωσηφίδου Ροδονίκη	MD, MSc, PhD, FEBS-BS, Χειρουργός Μαστού, Προϊσταμένη Διευθύντρια Χειρουργικού Ογκολογικού Μαστού, Α.Ν.Θ. "ΘΕΑΓΕΝΕΙΟ"
Καλαθάς Θεόδωρος	MD, MSc, Διευθυντής Τμήματος Πυρηνικής Ιατρικής, Α.Ν.Θ. "ΘΕΑΓΕΝΕΙΟ"
Καλανδρέας Κομνηνός	Managing Director, ΤΗΛΕΜΑΤΙΚΗ ICT
Καντζιούρα Αρετή	MD, MSc, PhD, Παθολόγος – Ογκολόγος, Γ' Ογκολογική Κλινική, Α.Ν.Θ. "ΘΕΑΓΕΝΕΙΟ"
Καραπαναγιωτίδου Μαρία	MSc, Ειδικευόμενη Ακτινοφυσικός, Τμήμα Ιατρικής Φυσικής Α.Ν.Θ. "ΘΕΑΓΕΝΕΙΟ"
Κασαράκης Δημήτριος	Παθολόγος – Ογκολόγος, Διευθυντής Β' Ογκολογικής Χημειοθεραπευτικής Κλινικής, Α.Ν.Θ. "ΘΕΑΓΕΝΕΙΟ"
Κατωδρύτου Ειρήνη	Αιματολόγος, Υπεύθυνη Διευθύντρια, Αιματολογικό-Ογκολογικό Τμήμα, Α.Ν.Θ. "ΘΕΑΓΕΝΕΙΟ"
Κοντοπούλου Αικατερίνη	Πρόεδρος Συλλόγου Φίλων Α.Ν.Θ. "ΘΕΑΓΕΝΕΙΟ" «Αλέξανδρος Συμεωνίδης» και του Κοινωνικού Ογκολογικού Φαρμακείου
Κριθαρίδης Νικόλαος	MSc Διοίκηση Μονάδων Υγείας, MSc Διοίκηση Ανθρώπινων Πόρων, Διοικητής Α.Ν.Θ. "ΘΕΑΓΕΝΕΙΟ"
Κυριακίδης Φίλιππος	MD, MSc, Ειδικευόμενος Παθολογικής Ογκολογίας, Α.Ν.Θ. "ΘΕΑΓΕΝΕΙΟ"
Λάλλα Ευθαλία	Παθολόγος – Ογκολόγος, Διευθύντρια Γ' Ογκολογικής Κλινικής, Α.Ν.Θ. "ΘΕΑΓΕΝΕΙΟ"
Μακρίδου Άννα	MSc, PhD, Φυσικός Ιατρικής – Ακτινοφυσικός, Προϊσταμένη, Τμήμα Ιατρικής Φυσικής, Α.Ν.Θ. "ΘΕΑΓΕΝΕΙΟ"
Μήτσιος Σπυρίδων	Ειδικευόμενος Ιατρός, Ουρολογικό – Ογκολογικό Τμήμα, Α.Ν.Θ. "ΘΕΑΓΕΝΕΙΟ"
Μουστάκας Γεώργιος	Προϊστάμενος Διευθυντής Ουρολογικού – Ογκολογικού Τμήματος, Α.Ν.Θ. "ΘΕΑΓΕΝΕΙΟ", Διδάκτωρ Ιατρικής Σχολής Α.Π.Θ.
Μπόνιου Κωνσταντίνα	Ακτινοθεραπεύτρια Ογκολόγος, Διευθύντρια ΕΣΥ, Ακτινοθεραπευτικού Ογκολογικού Τμήματος, Α.Ν.Θ. "ΘΕΑΓΕΝΕΙΟ", Πρόεδρος Ελληνικής Εταιρείας Ερεύνης του Καρκίνου
Μπούτσικου Ευφημία	PhD, Post-Doc Dipl., Πνευμονολόγος, Επιμ Α', Πνευμονολογικό – Ογκολογικό Τμήμα, Α.Ν.Θ. "ΘΕΑΓΕΝΕΙΟ"

ΠΡΟΕΔΡΟΙ – ΟΜΙΛΗΤΕΣ

Νικολαΐδου Αναστασία	MD, PhD, Προϊσταμένη Διευθύντρια Παθολογοανατομικού Τμήματος, Α.Ν.Θ. "ΘΕΑΓΕΝΕΙΟ"
Ξηροπούλου Ευγενία	MD, MSc Ακτινοθεραπεύτρια – Ογκολόγος, Ακτινοθεραπευτικό Ογκολογικό Τμήμα, Α.Ν.Θ. "ΘΕΑΓΕΝΕΙΟ"
Ξυνού Αικατερίνη	MD, PhD, Ακτινολόγος Διευθύντρια ΕΣΥ, Ακτινολογικό Εργαστήριο, Α.Ν.Θ. "ΘΕΑΓΕΝΕΙΟ"
Παΐδα Μελπομένη	MD, MSc, Μαιευτήρας-Γυναικολόγος, Χειρουργικό Ογκολογικό Μαστού, Α.Ν.Θ. "ΘΕΑΓΕΝΕΙΟ"
Παπακοτούλας Παύλος	Παθολόγος – Ογκολόγος, Διευθυντής, Α' Χημειοθεραπευτικό – Ογκολογικό Τμήμα, Α.Ν.Θ. "ΘΕΑΓΕΝΕΙΟ"
Παρπούδη Στυλιανή	MD, MSc, PhD, FEBS, Χειρουργός Μαστού, Επιμελήτρια Α', Χειρουργικό Ογκολογικό Τμήμα Μαστού, Α.Ν.Θ. "ΘΕΑΓΕΝΕΙΟ"
Πασχάλη Άννα	MD, MSc, PhD, Επιμ. Α', Πυρηνική Ιατρική, Α.Ν.Θ. "ΘΕΑΓΕΝΕΙΟ"
Πολυχρονίδου Γενοβέφα	MD, MSc, PhD, Παθολόγος – Ογκολόγος, Επιμ. Β', Α.Ν.Θ. "ΘΕΑΓΕΝΕΙΟ"
Ράλλης Γρηγόριος	MD, PhD, Επιμελητής Α', Παθολόγος Ογκολόγος, Α.Ν.Θ. "ΘΕΑΓΕΝΕΙΟ"
Σαραλέκος Αθανάσιος – Ρωμανός	MD, MSc, Ειδικευόμενος Ακτινολογίας, Α.Ν.Θ. "ΘΕΑΓΕΝΕΙΟ"
Σκευούδη Σουλτάνα	MD, PhD, Προϊσταμένη Διευθύντρια Κυτταρολογικού Τμήματος Α.Ν.Θ. "ΘΕΑΓΕΝΕΙΟ"
Στεφανίδης Αναστάσιος	Ωτορινολαρυγγολόγος, Επιμ. Α', Ω.Ρ.Λ. – Ογκολογικό Τμήμα, Α.Ν.Θ. "ΘΕΑΓΕΝΕΙΟ"
Συρνιώτη Αντωνία	MD, MSc, PhD(c), Παθολογοανατόμος, Α.Ν.Θ. "ΘΕΑΓΕΝΕΙΟ"
Ταουκτσή Αργυρώ	PHD, Νοσοκομειακός Φαρμακοποιός ΕΣΥ, Διευθύντρια Φαρμακείου Α.Ν.Θ. "ΘΕΑΓΕΝΕΙΟ"
Ταταρίδου Ευτυχία	MD, MSc Τμήμα Ακτινοθεραπείας, Α.Ν.Θ. "ΘΕΑΓΕΝΕΙΟ"
Τζιλβές Δημήτριος	Γαστρεντερολόγος, Διευθυντής Γαστρεντερολογικού Τμήματος, Α.Ν.Θ. "ΘΕΑΓΕΝΕΙΟ"
Τσιούδα Θεοδώρα	Post Doc. Dipl., MD, MSc, PhD, Πνευμονολόγος, Δ/ντρια, Πνευμονολογικό – Ογκολογικό Τμήμα, Α.Ν.Θ. "ΘΕΑΓΕΝΕΙΟ"
Τσιτσιλαράς Αθανάσιος	Νοσοκομειακός Φαρμακοποιός, Επιμελητής Α', Α.Ν.Θ. "ΘΕΑΓΕΝΕΙΟ"
Φανερωμένος Περικλής	Ειδικευόμενος Αναισθησιολογίας, Α.Ν.Θ. "ΘΕΑΓΕΝΕΙΟ"
Φυτιλή Παναγιώτα	Κυτταρολόγος, Επιμ. Β', Κυτταρολογικό Τμήμα, Α.Ν.Θ. "ΘΕΑΓΕΝΕΙΟ"
Φωτιάδου Στέλλα	Επιμελήτρια Β' ΩΡΛ, MD, MSC (Sal.Gl.), MSC (Env.), PHDc
Χαλούλης Παναγιώτης	Αναισθησιολόγος Εντατικολόγος, Επιμ. Α', Μ.Ε.Θ & Ιατρείο Πόνου, Α.Ν.Θ. "ΘΕΑΓΕΝΕΙΟ"
Χαραλαμπίδης Ιωάννης	MSc, Ειδικευόμενος Ακτινοφυσικός, Τμήμα Ιατρικής Φυσικής Α.Ν.Θ. "ΘΕΑΓΕΝΕΙΟ"
Χαραλαμπίδου Μάρθα	MD, PhD, Προϊσταμένη Διευθύντρια, Κλινικής και Εργαστηρίου Ακτινοθεραπευτικής Ογκολογίας, Α.Ν.Θ. "ΘΕΑΓΕΝΕΙΟ"
Χαραλαμπίδου Σοφία	MD, MSc, PhD, Βιοπαθολόγος, Επιμελήτρια Α', Βιοχημικό & Βιοπαθολογικό Τμήμα, Α.Ν.Θ. "ΘΕΑΓΕΝΕΙΟ"
Χαρατσής Χρήστος	Αναισθησιολόγος – Εντατικολόγος, Επιμ. Β' Μ.Ε.Θ. & Ιατρείου Πόνου, Α.Ν.Θ. "ΘΕΑΓΕΝΕΙΟ"
Χατζηβασίλογλου Ευφροσύνη	MSc, Ειδικευόμενη Ακτινοφυσικός, Τμήμα Ιατρικής Φυσικής Α.Ν.Θ. "ΘΕΑΓΕΝΕΙΟ"
Χατζημάρκου Μιχαήλ	Φυσικός Ιατρικής – Ακτινοφυσικός, Αναπλ. Προϊστάμενος Τμήματος Ιατρικής Φυσικής, Α.Ν.Θ. "ΘΕΑΓΕΝΕΙΟ"
Χατζηπαυλίδου Βασιλική	Πυρηνικός Ιατρός, Διευθύντρια ΕΣΥ, Α.Ν.Θ. "ΘΕΑΓΕΝΕΙΟ", Πρόεδρος Ελληνικής Εταιρείας Πυρηνικής Ιατρικής

ΧΟΡΗΓΟΙ ΕΚΔΗΛΩΣΗΣ

Η Οργανωτική Επιτροπή
Ευχαριστεί
τις παρακάτω Εταιρείες, για τη συμμετοχή και την ενίσχυση τους
στην πραγματοποίηση της Εκδήλωσης

GP PHARMA

Elekta

BIOKOSMOS RADIOPHARMACEUTICALS

WinMedica

MD MEDICAL

TILEMATIKI ICT

FMED

PAPAPOSTOLOU HEALTHCARE TECHNOLOGIES est. 1914

IONPLUS
ΕΠΙΣΤΗΜΟΝΙΚΟΣ & ΒΙΟΜΗΧΑΝΙΚΟΣ ΕΞΟΠΛΙΣΜΟΣ
ΧΗΜΙΚΑ // ΑΝΑΛΩΣΙΜΑ // ΤΕΧΝΙΚΗ ΥΠΟΣΤΗΡΙΞΗ
WWW.IONPLUS.GR

Υπερβαίνοντας
τον Φόβο
του Τρυπήματος
Κάτοχος Αδείας Κυκλοφορίας
Accord Healthcare S.L.U.
accord
The Evolution of Generics
Win Medica
Η αύντομη ΠΧΠ του προϊόντος δημοσιεύεται σε άλλη σελίδα του εντύπου.
Πριν τη συνταγογράφηση συμβουλευτείτε την ΠΧΠ από την Win Medica A.E. κατόπιν αιτήσεως.
Για περισσότερες πληροφορίες:
WIN MEDICA ΦΑΡΜΑΚΕΥΤΙΚΗ Α.Ε.
Αγησιλάου 6-8, Μαρούσι 151 23
Τηλ.: 2107488821, Fax: 2107488827
info@winmedica.gr, www.winmedica.gr
Βοηθήστε να γίνουν τα φάρμακα πιο ασφαλή και Λυσφέρετε
ΟΛΕΣ τις ανεπιθύμητες ενέργειες για ΟΛΑ τα φάρμακα
Συμπληρώνοντας την «ΚΙΤΡΙΝΗ ΚΑΡΤΑ»
pelgraz
pegfilgrastim
PELGRAZ ACC 02 12/2021

MD MEDICAL
ΔΙΑΓΝΩΣΤΙΚΑ ΚΕΝΤΡΑ

ΤΟΠΟΘΕΣΙΕΣ:

- ΜΑΡΑΘΩΝΟΣ 12, ΑΜΠΕΛΟΚΗΠΟΙ ΘΕΣΣΑΛΟΝΙΚΗΣ
- ΚΑΡΑΟΛΗ ΚΑΙ ΔΗΜΗΤΡΙΟΥ 28, ΕΥΟΣΜΟΣ ΘΕΣΣΑΛΟΝΙΚΗΣ
- ΙΩΝΟΣ ΔΡΑΓΟΥΜΗ 28, ΚΕΝΤΡΟ ΘΕΣΣΑΛΟΝΙΚΗΣ

Elekta

Hope for everyone dealing with cancer.

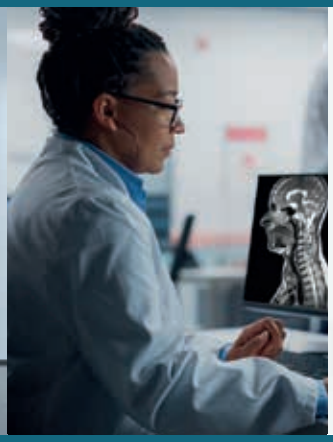

Every clinic is different

From the size of your team to the complexity of your cases, no two are the same. That's why we support you to adopt adaptive radiotherapy—tailored to your goals, your workflow, and your patients.

With the flexibility to implement at your pace, we're with you every step of the way. Because nobody does adaptive like Elekta.

elekta.com

LADWHY250804_b © The Elekta Group 2025. All Rights Reserved.
Elekta Evo has CE mark and pending U.S. FDA 510(k) clearance with limited global availability